

Préparez la rentrée scolaire 2020-2021 de vos enfants !

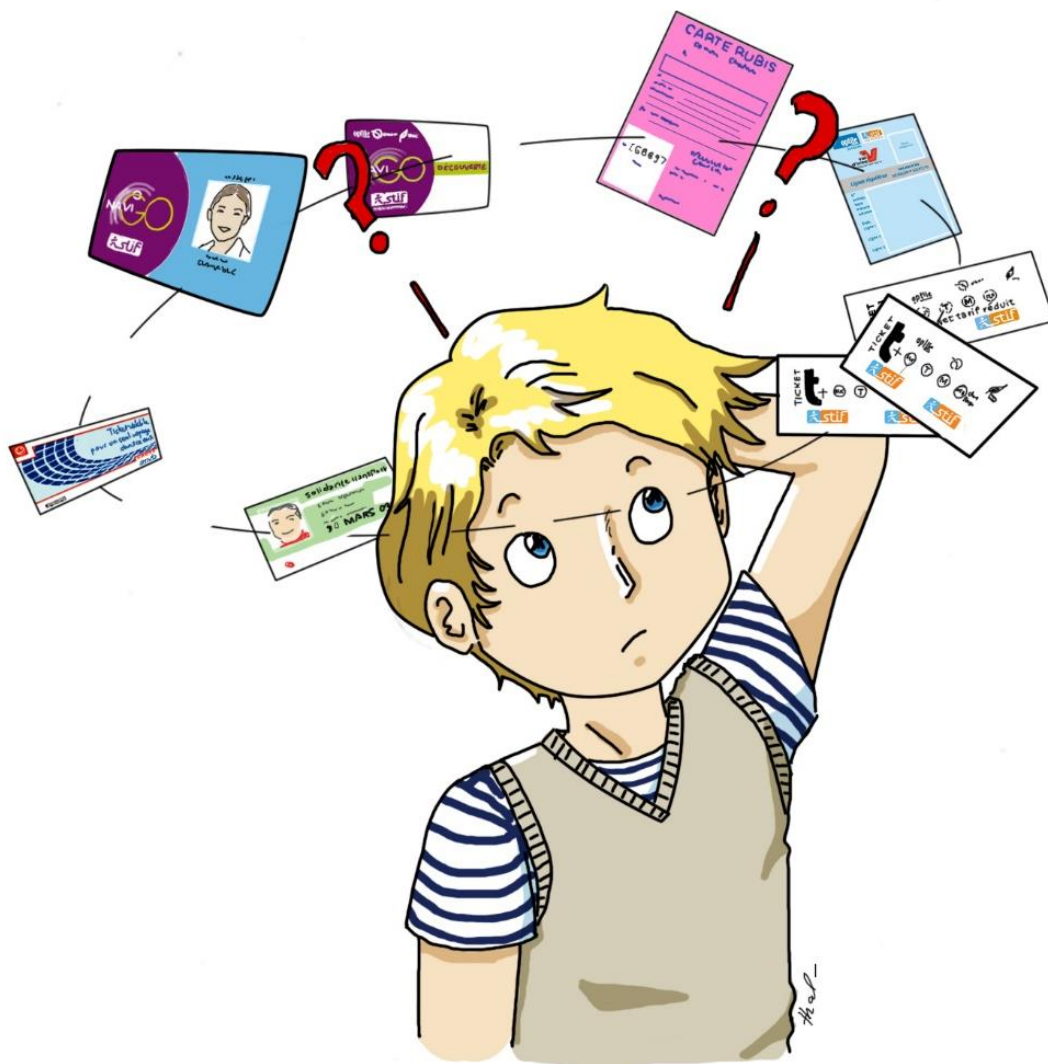

**Choisissez dès maintenant
leurs cartes de transport !**

La Carte Scolaire Optile :

- ✓ **Un seul aller-retour par jour possible** pour effectuer le trajet domicile - établissement scolaire, du lundi au samedi
- ✓ Un trajet toujours identique (défini au moment de la demande) **uniquement les jours scolaires du 1^{er} septembre 2020 au 6 juillet 2021.**



Le prix de la carte (à régler en **un seul versement** par chèque) est de :

Si vous effectuez un Trajet	Prix de la carte Scolaire 2020/2021
Correspondance avec une autre compagnie de Bus (vous devez déposer une demande auprès de chaque compagnie)	65,50 euros
Uniquement sur le Réseau STIVO (Cergy-Pontoise)	119 euros

TARIFS POUR LES ÉLÈVES DOMICILIÉS DANS LE VAL D'OISE

Les pièces à fournir sont indiquées sur le dossier Optile « DEMANDE de CARTE SCOLAIRE BUS LIGNES RÉGULIÈRES 2020-2021 » qui vous est joint.

Conditions d'attributions fixées par Île-de-France Mobilités :

- 1) Être scolarisé dans un établissement d'enseignement public ou privé sous contrat du 1^{er} ou 2^{ème} degré, ou dans un CFA (classe préparatoire à l'apprentissage)
- 2) Avoir moins de 21 ans au 1^{er} septembre de l'année de souscription (**moins de 18 ans** au 1^{er} septembre de l'année de souscription pour la subvention du Conseil Général du Val d'Oise)
- 3) Résider en Ile-de-France
- 4) Être externe ou demi-pensionnaire
- 5) Être scolarisé à plus de 3 kms de son domicile
- 6) Faire une correspondance maximum

Tampon de l'établissement scolaire :

- A tamponner si 1^{ère} demande de carte ou changement d'établissement scolaire
- Inutile si renouvellement de la carte Optile

Le forfait Imagine R Junior :

- ✓ Pour tout enfant âgé entre 4 et 11 ans
- ✓ Un **nombre illimité** de voyages dans **toute l'Île-de-France, tous les jours** de l'année du 1^{er} septembre 2020 au 30 septembre 2021 (13 mois pour toute 1^e souscription et 12 mois pour tout renouvellement de contrat).
- ✓ Elle est valable sur **toutes les lignes régulières** d'autobus, trains, métro, R.E.R. ...
- ✓ De nombreux « **Bons Plans** » toute l'année.



Le forfait Imagine R Junior est **payable en une fois**.

Prix pour 13 mois avec un forfait toutes zones :

Enfant de 4 à 11 ans
24 Euros* par an (+ 8 euros de frais de dossier)

* Tarif en vigueur en 2020

Plus d'informations sur :

<https://www.iledefrance-mobilites.fr/titres-et-tarifs>





CONSEIL N°1 :

Vous pouvez consulter les horaires de bus et vérifier l'Info trafic des lignes de bus de votre enfant (abonnement email à l'Info Trafic)

via :

- **le site stivo.com**
- **ou l'application smartphone My STIVO disponible sur AppStore et PlayStore**

CONSEIL N°2 :

Jusqu'à réception de l'abonnement de votre enfant ou en cas d'oubli, il est obligatoire d'acheter un ticket T+ ou un ticket vendu à bord* et le valider.
→ **L'amende pour absence de titre est de 70 euros (tarif en vigueur en 2020).**

CONSEIL N°3 :

Il est OBLIGATOIRE de valider son passe NAVIGO à chaque montée sous peine d'être verbalisé.
→ **L'amende pour non validation du passe Navigo ou du ticket est de 40€ (tarif en vigueur en 2020)**

** Possibilité d'acheter un ticket SMS dématérialisé en envoyant **STIVO au 93100** (2€ + prix d'un SMS)
Non disponible sur les forfaits spéciaux, Free ou professionnels*

Le forfait Imagine R Scolaire ou Étudiant :

- ✓ Un **nombre illimité** de voyages dans **toute l'Île-de-France, tous les jours** de l'année du 1^{er} septembre 2020 au 30 septembre 2021 (13 mois pour toute 1^e souscription et 12 mois pour tout renouvellement de contrat).
- ✓ Ce forfait est valable sur **toutes les lignes régulières** d'autobus, trains, métro, R.E.R. ...
- ✓ De nombreux « **Bons Plans** » toute l'année.



La carte Imagine R est **payable en une fois ou par prélèvements en 9 mensualités**.



Exemple de prix pour une année scolaire :

Collégiens	Lycéens et étudiants
158,00 Euros* ou 9 mensualités de 19,44 Euros (+ 8 euros de frais de dossier)	350,00 Euros* ou 9 mensualités de 38,00 Euros (+ 8 euros de frais de dossier)

* Tarifs indicatif au 01/09/2020

Plus d'informations sur : <http://www.navigo.fr>

En résumé :

	Carte Scolaire Optile	Forfait Imagine R Junior	Forfait Imagine R Scolaire/Étudiant
Pour qui ?	Pour les moins de 21 ans (au 1 ^{er} septembre de l'année de souscription)	Enfant de 4 à 11 ans	Inscrits au collège/lycée ou études supérieures
Déplacements Où ?	Un seul aller-retour par jour : trajet domicile – établissement scolaire	Un nombre illimité de voyages dans toutes les zones	Un nombre illimité de voyages dans toutes les zones
Période de validité	Du lundi au samedi Uniquement les jours scolaires du 1 septembre 2020 au 6 juillet 2021	Tous les jours de l'année du 1 ^{er} septembre 2020 au 30 septembre 2021. *2	Tous les jours de l'année du 1 ^{er} septembre 2020 au 30 septembre 2021. *2
Tarifs (élèves domiciliés dans le Val d'Oise)	<ul style="list-style-type: none"> - Correspondance avec une autre compagnie de bus : 65,50 € *1 - Uniquement sur le réseau STIVO : 119 € *1 	- 24,00€ *3 par an	<ul style="list-style-type: none"> - 158,00 € *3 pour les collégiens - 350,00 € *3 pour les lycéens et étudiants
Paiement	Un seul versement	Un seul versement	Un versement ou prélèvements en 9 mensualités
En plus		- Des « bons plans » toute l'année	
Comment l'obtenir ?	Retourner votre dossier de demande à : STIVO – Carte SCOLAIRE ZAC DU VERT GALANT 13 RUE DE LA TRÉATE CS 20014 SAINT-OUEN-L'AUMÔNE 95046 CERGY-PONTOISE CEDEX	Plus de renseignements et inscription sur iledefrance-mobilites.fr/ 	Plus de renseignements et inscription sur imagine-r.com 

*1 Prix de la Carte Scolaire Optile 2020-2021

*2 Pour toute 1^{er} souscription, et 12 mois pour tout renouvellement de contrat

*3 Tarifs TTC annuels au 01/09/2020, incluant 8€ de frais de dossier ainsi que les éventuelles subventions départementales et/ou sociales dont l'élève pourra bénéficier.

♥ LES PETITES ANNONCES DU BUS ♥

RECHERCHE

- Navigo fraudeur
- Navigo tête en l'air
- Navigo validé



VALIDEZ NAVIGO

SINON UNE AMENDE DE 40 EUROS*

RAPPEL



YouTube

FLASHEZ SUR MOI
AVEC VOTRE APPLICATION MOBILE

À partir du 1^{er} juin 2015,
une contravention de 40€* pour toute non validation
du passe Navigo sur le réseau STIVO

*Rappel : Montant de l'amende du 1^{er} janvier 2018 pour non validation de passe Navigo
en paiement différé (en paiement immédiat à bord du bus, l'amende est de 5€ au 29 avril 2013)

www.stivo.com

monmoulin.fr

Nous vous souhaitons d'agréables voyages sur nos lignes !



La STIVO,
naturellement au service du public et du territoire
depuis 1975

STiVO
— Votre bus, naturellement

ZAC du Vert Galant
13, rue de la Tréate
95310 Saint-Ouen-
l'Aumône
Tél. 01.34.42.75.15
Fax. 01.34.42.72.21
www.stivo.com



STiVO
— Votre bus, naturellement

01.34.42.75.15



île de France
mobilités 